Seans Analizi

Güne 84.722 seviyesi ile başlayan BIST100 ilk seansı %0.07 yükselişle 84.877 puandan tamamladı. Birinci seansta en düşük 84.719, en yüksek 85.213 seviyelerini test eden endekste işlem hacmi 1.60 Milyar TL oldu. Bankacılık endeksinin ise %0.11 yükseldiği gözlendi.

Veri akışı olarak bakıldığında yurtiçinde önemli bir veri akışı bulunmazken; İngiltere'de cephesinde açıklanan üretim verileri beklentileri karşılayamadı. İngiltere'de Sanayi Üretimi Ekim ayında aylık bazda %0.1 gerilerken, yıllık bazda %1.1 artış gösterdi. İmalat sektörü üretimi ise aynı dönemde aylık bazda %0.7 gerileyip, yıllık bazda %1.7 artış göstermiş oldu.

BIST100 Endeksinde 60 dakikalık grafiklere bakıldığında göstergeler zayıf sinyaller vermektedir. 100 barlık hareketli ortalama seviyesini destek konumuna getiren endeks bu seviyeden sınırlı tepki alımları ile karşılaşmaktadır. 100 barlık HO seviyesinin bulunduğu 84.770'li seviyeler önemli bir destek olarak takip edilebilir. Yukarda ise 21 ve 50 barlık HO seviyesine denk gelen 85.500'lü seviyeler direnç konumunda.

1.Seans	Senet Sayısı	Yüzde	İşlem Hacmi	Yüzde
Artan	235	52.81	1.206.789.792	65.81
Azalan	164	36.85	609.122.376	33.22
Aynı Kalan	46	10.34	8.014.959	0.44
TOPLAM	445		1.833.776.756	

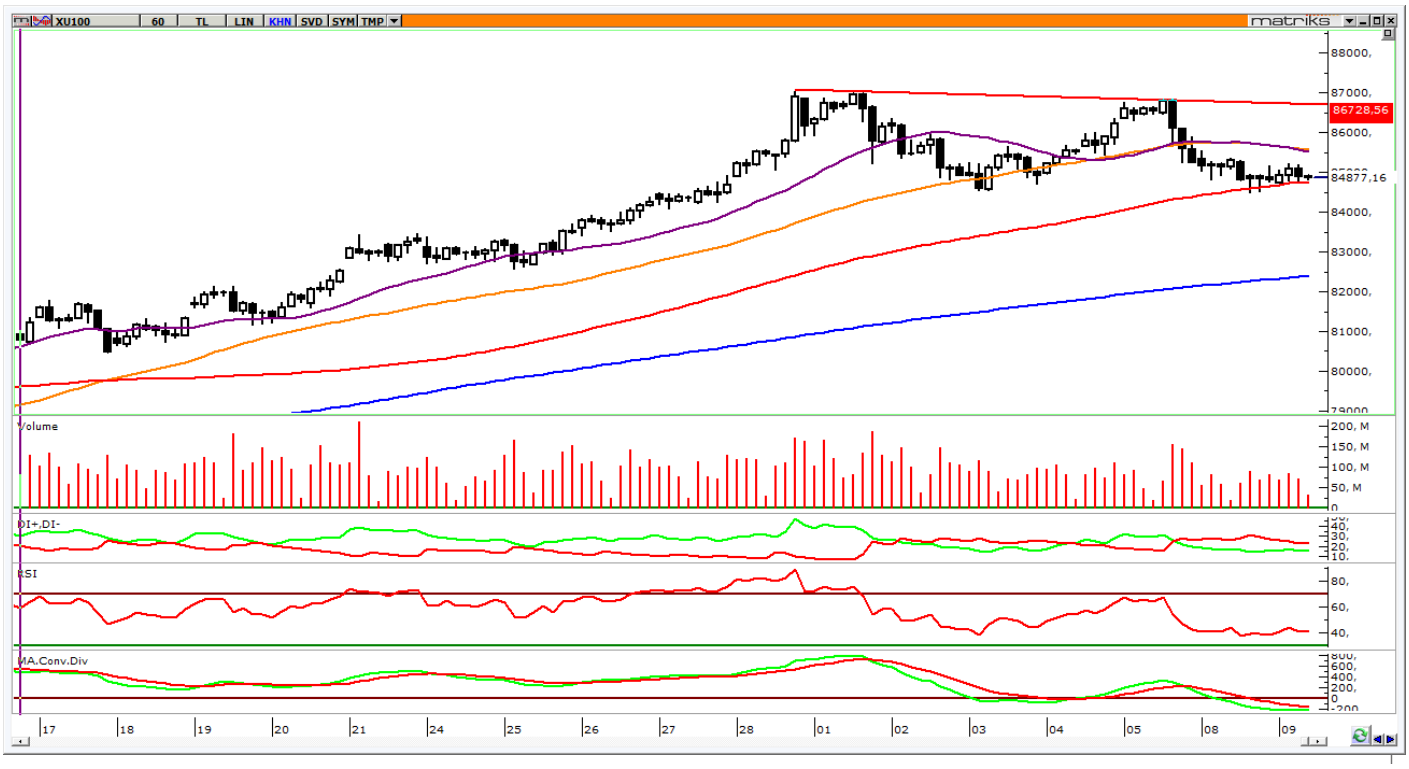

Sermaye Piyasası Kurulu'nun "Yatırım Hizmetleri ve Faaliyetleri ile Yan Hizmetlere İlişkin Esaslar" hakkında tebliğ uyarınca yayımlanması zorunlu olan Uyarı Notu'nu en arka sayfada bulabilirsiniz.

Sermaye Piyasası Kurulu'nun "Yatırım Hizmetleri ve Faaliyetleri ile Yan Hizmetlere İlişkin Esaslar" hakkında tebliğ uyarınca yayımlanması zorunlu olan Uyarı notu:

Burada yer alan yatırım bilgi, yorum ve tavsiyeleri yatırım danışmanlığı kapsamında değildir. Yatırım danışmanlığı hizmeti, yetkili kuruluşlar tarafından kişilerin risk ve getiri tercihleri dikkate alınarak kişiye özel sunulmaktadır. Burada yer alan yorum ve tavsiyeler ise genel niteliktedir. Bu tavsiyeler mali durumunuz ile risk ve getiri tercihlerinize uygun olmayabilir. Bu nedenle, sadece burada yer alan bilgilere dayanılarak yatırım kararı verilmesi beklentilerinize uygun sonuçlar doğurmayabilir.

Bu raporda yer alan yorumlar sadece ATIG YATIRIM MENKUL DEĞERLER A.Ş.'nin görüşlerini yansıtmaktadır. Bu bilgiler ışığında yapılan ve yapılacak olan yatırımlardan ATIG YATIRIM MENKUL DEĞERLER A.Ş. sorumlu tutulamaz.

Tavsiyeler ve Açıklamaları;

Endeks Üzerinde Getiri: Bir hisse için "Endeks Üzerinde Getiri" kararı verilmişse, bu karar hisse senedinin 12 aylık getirisinin, BIST100 endeksinin getirisinin üzerinde olmasının beklenildiğini gösterir.

Endeks Altında Getiri: Bir hisse için "Endeks Altında Getiri" kararı verilmişse, bu karar hisse senedinin 12 aylık getirisinin, BIST100 endeksinin getirisinin altında olmasının beklenildiğini gösterir.

Endekse Paralel Getiri: Bir hisse için "Endekse Paralel Getiri" kararı verilmişse, bu karar hisse senedinin 12 aylık getirisinin, BIST100 endeksine paralel olmasının beklenildiğini gösterir.

ATIG YATIRIM MENKUL DEĞERLER A.Ş.

Barbaros Mah. Al Zambak Sok. No:2

Varyap Meridyan Sitesi A Blok Kat:16

Batı Ataşehir İstanbul/Türkiye